



Regione Calabria



COMUNE DI SCILLA

PROVINCIA DI REGGIO CALABRIA

PIANO SPEDITIVO DI GESTIONE DEGLI ALLERTAMENTI E SULLE EMERGENZE TERRITORIALI

Capitolo 5

INDIVIDUAZIONE AREE DI ATTESA

AREE DI ATTESA

Le aree di attesa sono quei punti di raccolta ove la popolazione deve recarsi qualora sussistano emergenze e/o evacuazioni e dove verrà assistita ed informata al verificarsi di un evento calamitoso. L'individuazione di tali zone, e della viabilità da percorrere in sicurezza per raggiungerle, deve essere necessariamente effettuata in fase di pianificazione per evitare che la popolazione si raduni in aree a rischio o necessarie per l'accesso dei soccorritori.

La popolazione in tempi di normalità dovrà, pertanto, conoscere la disposizione di tali punti e la viabilità da percorrere per raggiungere l'area di attesa prevista per il deflusso dalla propria via di residenza. Qualora quest'area risultasse irraggiungibile o inagibile, dovrà essere raggiunta l'area di attesa più vicina alla propria posizione al sopraggiungere dell'emergenza.

In fase di emergenza, sarà compito del Responsabile di Protezione Civile inviare personale che indichi alla popolazione l'attivazione della fase di allerta a cui corrisponde l'evacuazione delle zone a rischio.

Le aree di attesa della popolazione saranno utilizzate per un periodo di tempo di poche ore.

Le aree di attesa individuate per il Comune di Scilla verranno identificate con segnaletica di colore verde come di seguito riprodotta:



SCHEDE AREE DI ATTESA SCILLA

SCILLA CENTRO: AREA D'ATTESA IERACARI

SCILLA CENTRO: AREA D'ATTESA E DI RICOVERO IERACARI -Campo Sportivo -Scala 1:2000

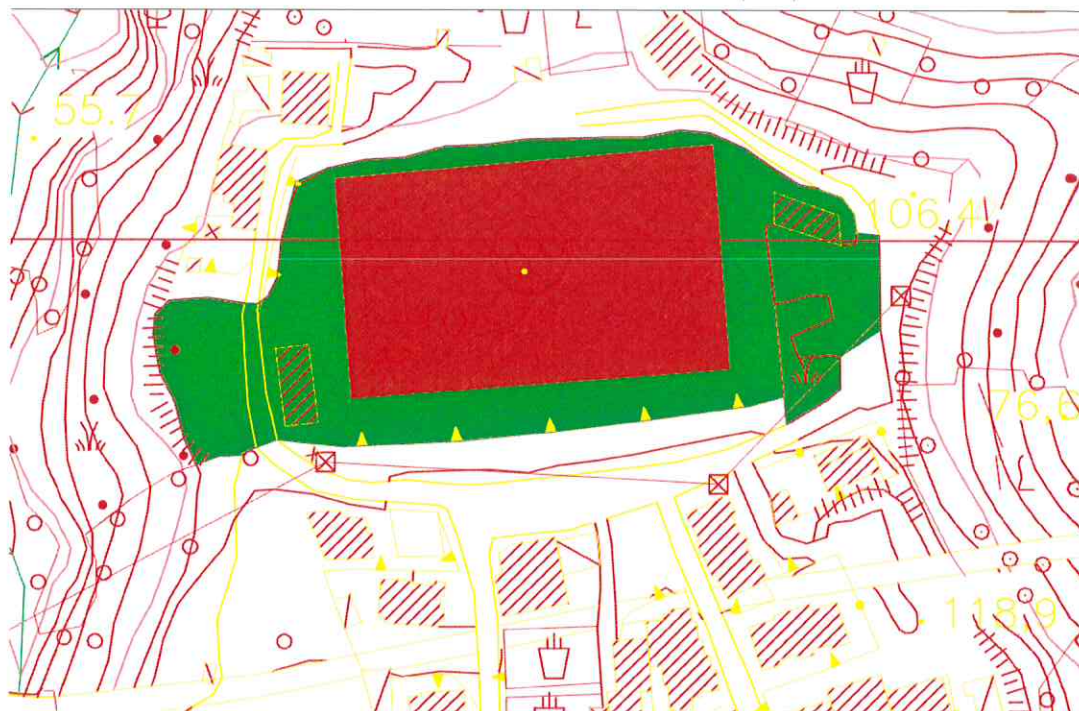

UBICAZIONE	PIAZZALI CAMPO SPORTIVO COMUNALE	
SUPERFICIE AREA:	MQ. 6.140	
DEFLUSSO:	Via Ieracari, Via Valle degli Angeli	

SCILLA CENTRO: AREA D'ATTESA VIA TRIPI

SCILLA CENTRO: AREA D'ATTESA E RICOVERO VIA TRIPI -Scala 1:1000

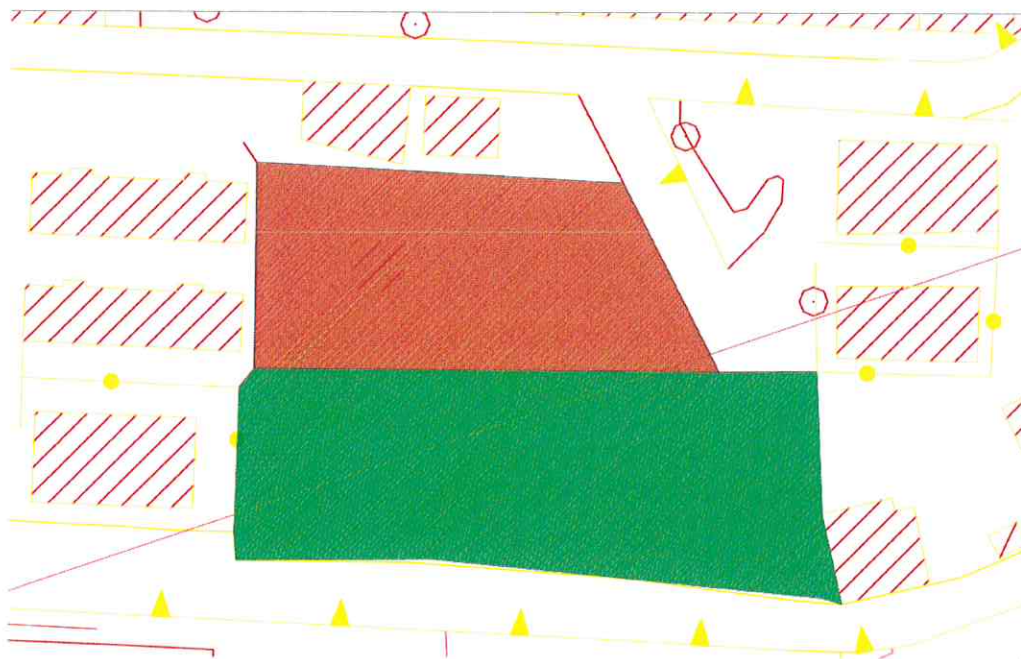

UBICAZIONE		PROPRIETA' PRIVATA GIOFFRE' - GATTUSO	
SUPERFICIE AREA:		MQ. 2312	FOGLIO 9 PARTICELLE 1852 E 296
DEFLUSSO:	Via Tripi Superiore, via Provinciale Scilla-Melia, via Roma (e diramaz.), via Matteotti		

SCILLA CENTRO: AREA D'ATTESA ASILO

SCILLA CENTRO: AREA D'ATTESA E AREA DI RICOVERO ASILO —Scala 1:1000

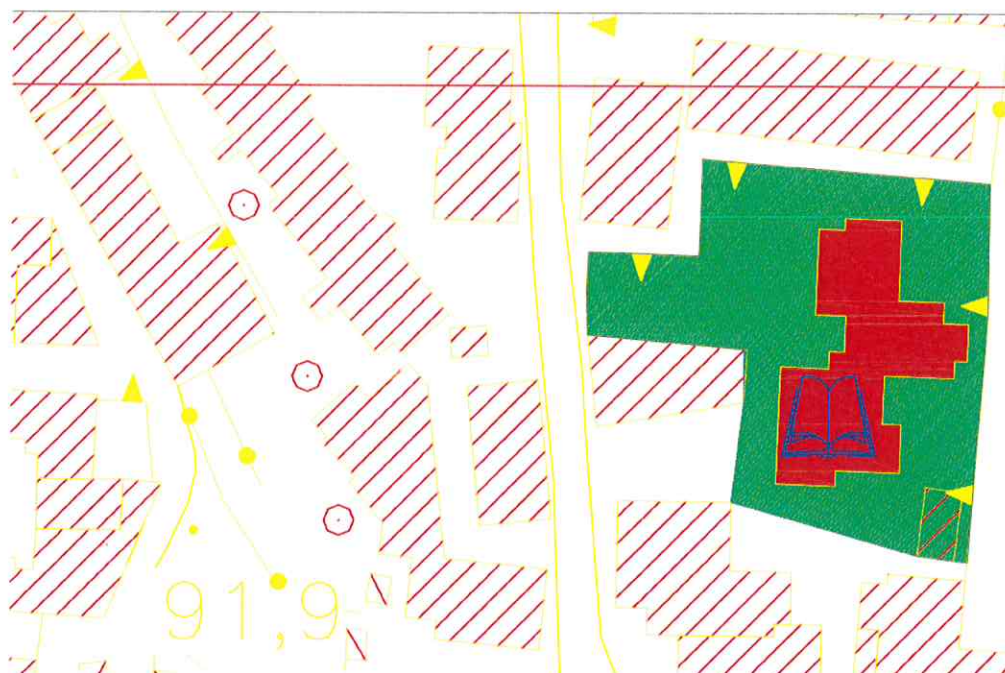

UBICAZIONE	VIA PROF. PIETRO PANUCCIO	
SUPERFICIE AREA:	MQ. 1363	
DEFLUSSO:	via Matteotti, via Panuccio, via Rinnovamento (e diramazioni), via Giardini Superiori	

SCILLA CENTRO: AREE D'ATTESA SCUOLA MEDIA

SCILLA CENTRO: AREE D'ATTESA SCUOLA MEDIA -Scala 1:1000

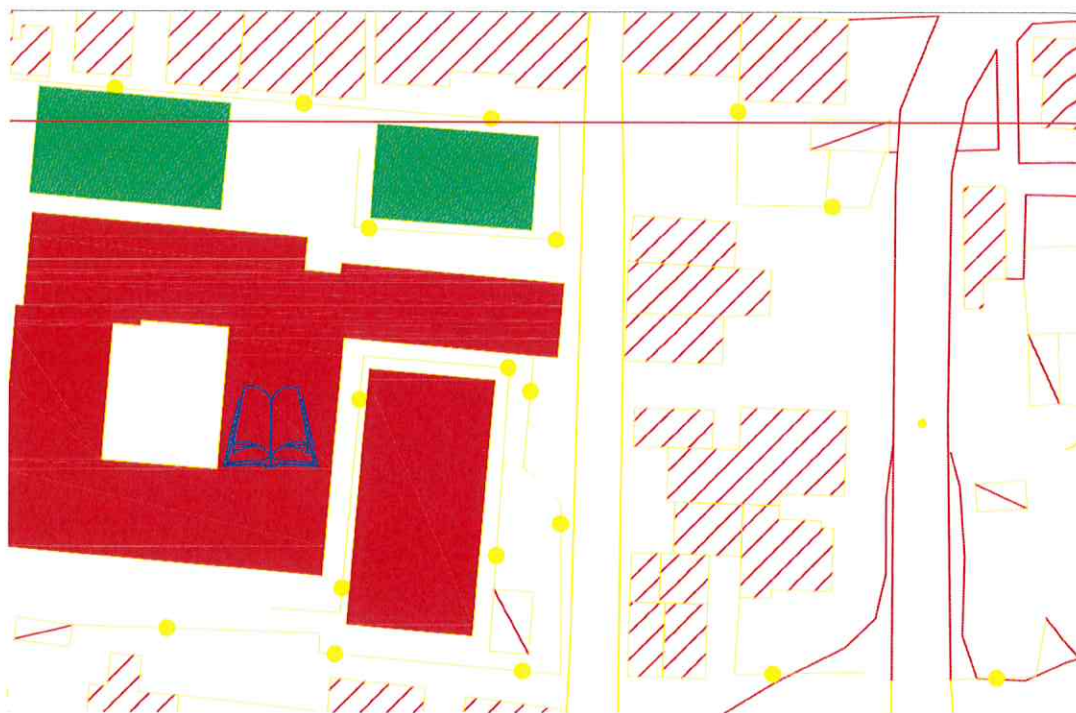

UBICAZIONE	VIA PARCO
SUPERFICIE AREA:	Campo basket mq. 364; Parcheggio mq. 270
DEFLUSSO:	Via Parco, via Rinnovamento (e diramazioni), via Matteotti, via Libertà (e traverse)

SCILLA CENTRO: AREA D'ATTESA CAPPELLETTA SAN ROCCO

SCILLA CENTRO: AREA D'ATTESA CAPPELLETTA SAN ROCCO -Scala 1:1000

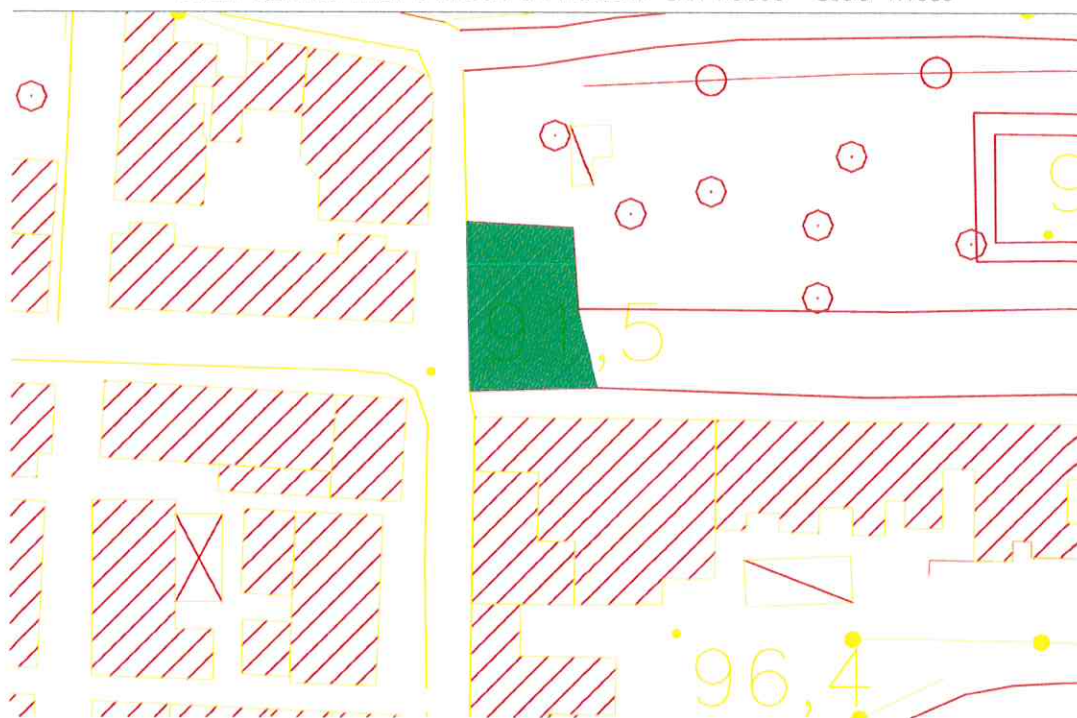

UBICAZIONE	PIAZZALE ANTISTANTE LA CAPPELLETTA DEDICATA A SAN ROCCO.	
SUPERFICIE AREA:	MQ. 327	
DEFLUSSO:	via ex Campo Sportivo, via Libertà, via Nucarella, via Fucà	

SCILLA CENTRO: AREA D'ATTESA PIAZZA SAN ROCCO

SCILLA CENTRO: AREA D'ATTESA PIAZZA SAN ROCCO -Scala 1:1000

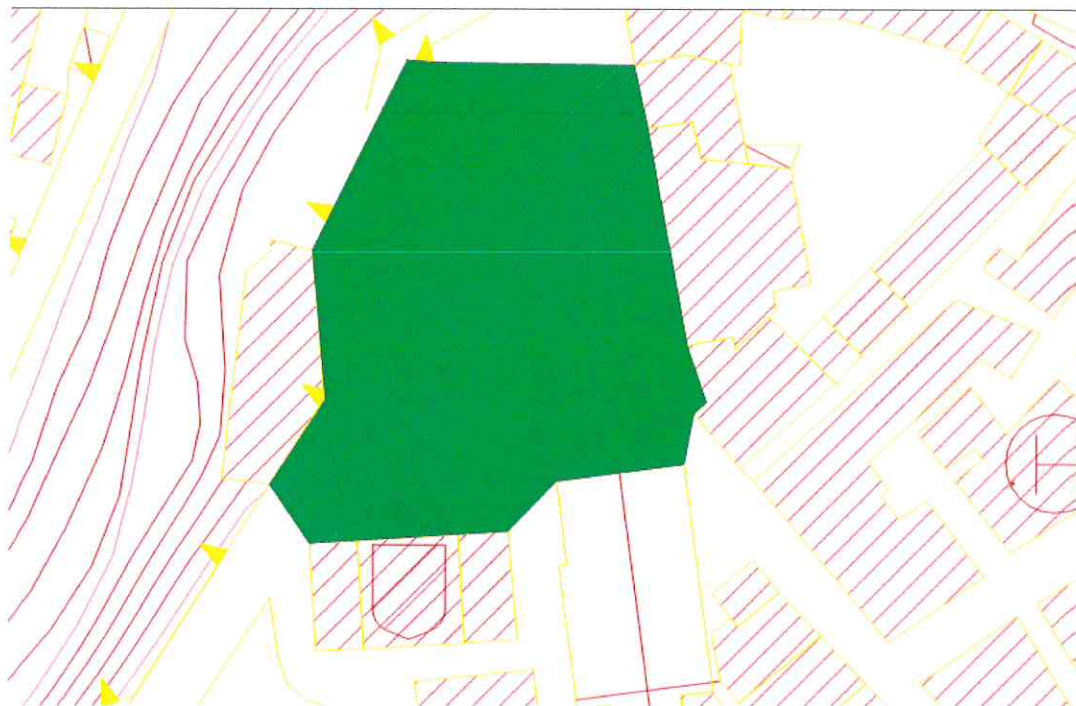

UBICAZIONE

PIAZZA SAN ROCCO

SUPERFICIE AREA:

MQ. 2.700

DEFLUSSO:

Via Umberto I e vicoli, via Libertà con diramazioni e traverse, via Panoramica, via Bastia, Piazza S. Rocco, Largo Piano

SCILLA CENTRO: AREA D'ATTESA VIA CANALELLO

SCILLA CENTRO: AREA D'ATTESA VIA CANALELLO -Scala 1:1000

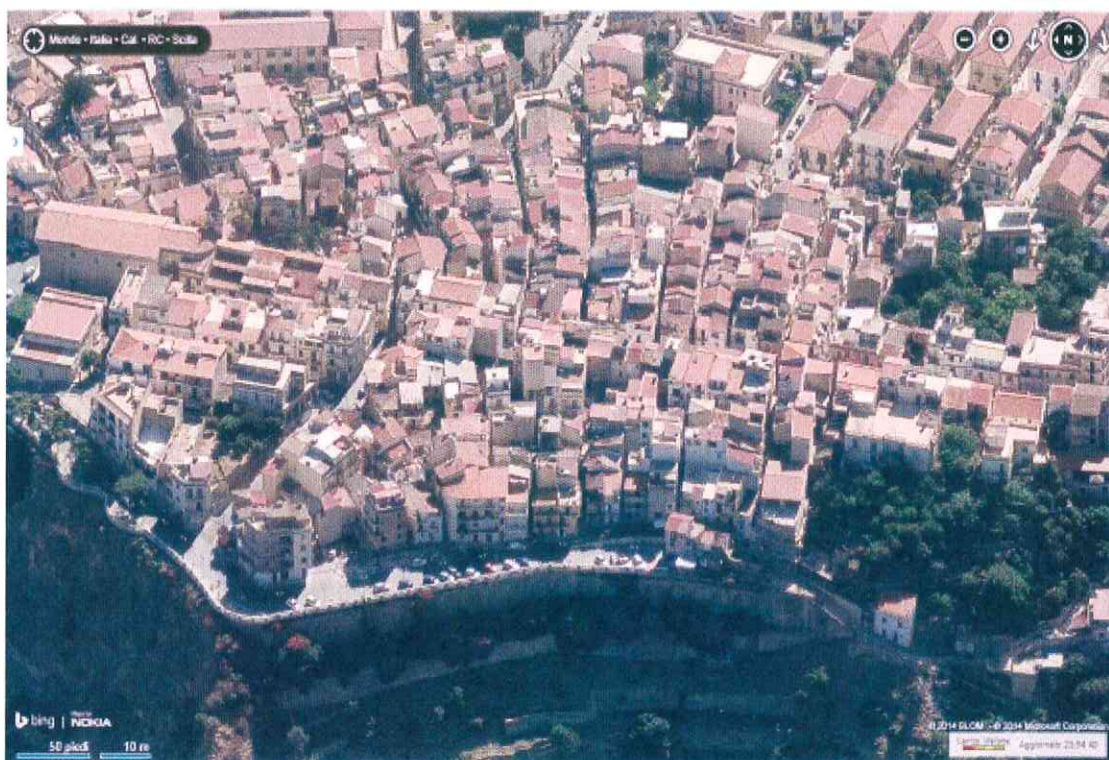

UBICAZIONE		VIA CANALELLO E PROPRIETA' PRIVATA LOFARO	
SUPERFICIE AREA:		MQ. 818	Particella n° 2081 Foglio n° 5
DEFLUSSO:	via Canalello, via Bastia (e vicoli), via On. Minasi, via Orto Monaci, via Umberto I (e vicoli)		

SCILLA CENTRO: AREA D'ATTESA PIAZZA DUOMO

SCILLA CENTRO: AREA D'ATTESA PIAZZA DUOMO —Scala 1:1000

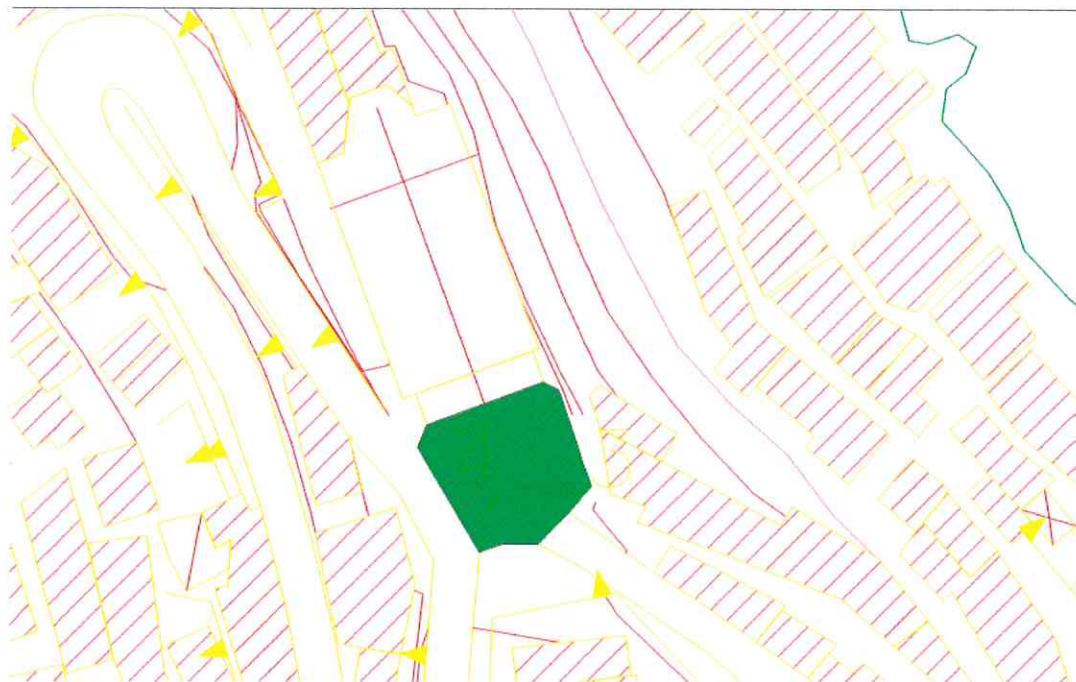

UBICAZIONE	PIAZZA DUOMO	
SUPERFICIE AREA:	MQ. 336	
DEFLUSSO:	Via Sinuria, Salita De Zerbi, via Spirito Santo (e vicoli), via Zagari, via Nazionale, Piazza Duomo, via Garibaldi	

SCILLA CENTRO: AREA D'ATTESA OLIVETO

SCILLA CENTRO: AREA D'ATTESA OLIVETO —Scala 1:1000



UBICAZIONE	PIAZZALE IN PROSSIMITA' DELLO SVINCOLO A3- CHIANALEA-S.S. 18	
SUPERFICIE AREA:	MQ. 1802	
DEFLUSSO:	Contrada Oliveto, via Annunziata	

SCILLA CENTRO: AREA D'ATTESA PIAZZETTA PORTO SALVO

SCILLA CENTRO: AREA D'ATTESA PIAZZETTA PORTO SALVO -Scala 1:1000

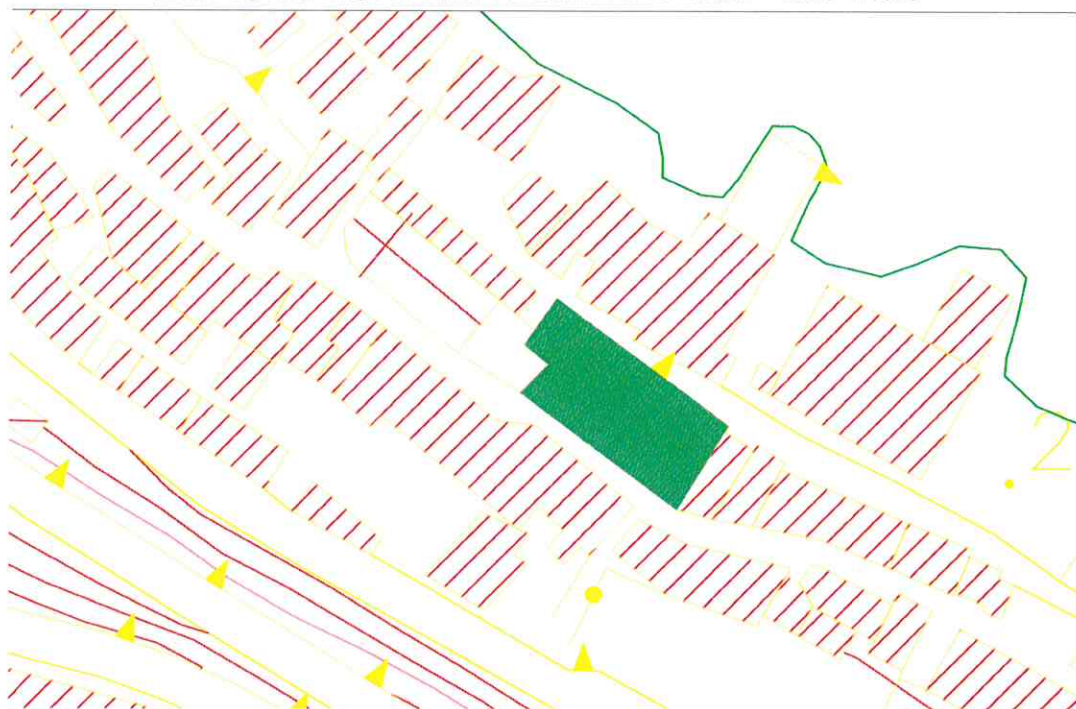

UBICAZIONE	VIA ZAGARI	
SUPERFICIE AREA:	MQ. 350	
DEFLUSSO	Via Annunziata, via Grotte (e vicoli), via Zagari (e vicoli)	

SCILLA CENTRO: AREA D'ATTESA STAZIONE FF.SS.

SCILLA CENTRO: AREA D'ATTESA STAZIONE FF.SS. -Scala 1:1000



UBICAZIONE	PIAZZALE STAZIONE FF.SS. -MARINA GRANDE	
SUPERFICIE AREA:	MQ. 555	
DEFLUSSO:	Via Cristoforo Colombo, via Spirito Santo, via Monacena, via Nazionale	

SCILLA : AREA D'ATTESA PACI'

SCILLA: AREA D'ATTESA LOCALITA' PACI' -Scala 1:1000

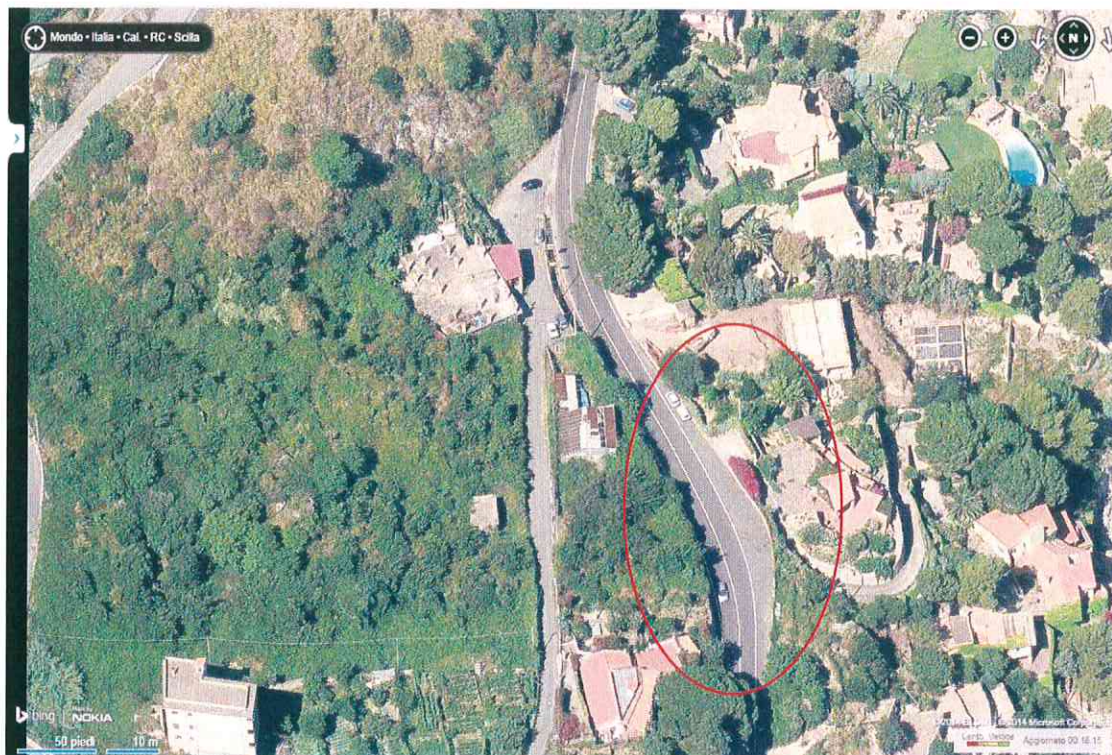

UBICAZIONE	LOCALITA' PACI' -SLARGO S.S. 18 TIRRENA INFERIORE	
SUPERFICIE AREA:	MQ. 268	
DEFLUSSO:	Contrada Paci, S.S. 18 e strada comunale Paci-Capo Rafi	

SCILLA: AREA D'ATTESA SAN GREGORIO

SCILLA: AREA D'ATTESA LOCALITA' SAN GREGORIO —Scala 1:1000

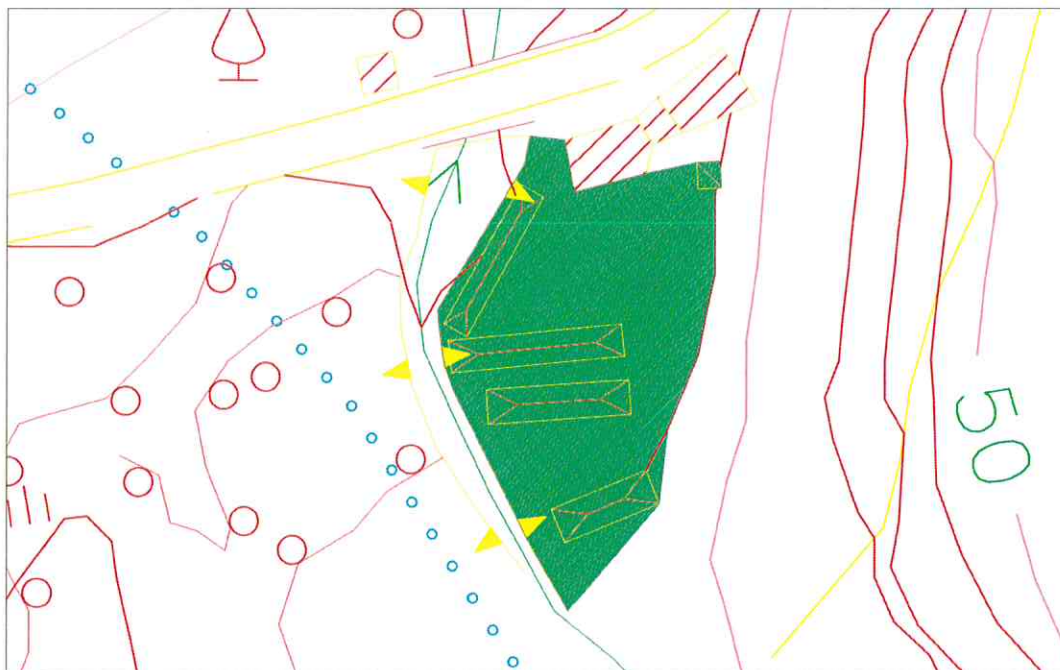

UBICAZIONE	PIAZZALE PARCHEGGIO PROPRIETA' LAMANNA	
SUPERFICIE AREA:	MQ. 1802	FOGLIO 6 PARTICELLA 12-13
DEFLUSSO:	S.S. 18, località San Gregorio	

SCHEDE AREE DI ATTESA FAVAZZINA

FAVAZZINA: AREA D'ATTESA SVINCOLO S.S. 18 (INGRESSO FAVAZZINA)

FAVAZZINA: AREA D'ATTESA SVINCOLO S.S. 18 (INGRESSO FAVAZZINA) -Scala 1:2000

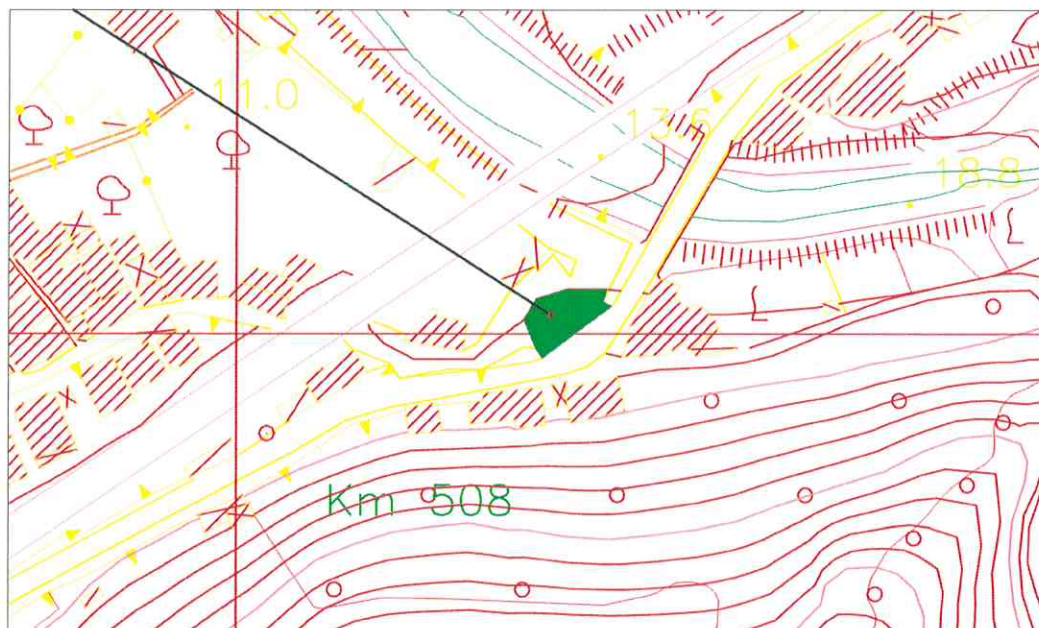

UBICAZIONE	SVINCOLO S.S. 18 (INGRESSO FAVAZZINA)	
SUPERFICIE AREA:	MQ. 239	
DEFLUSSO:	Via Aspromonte e vicoli, Rione Villa, Via Chiesa, Via Delle Filande, S.S. 18, Piazza delle Rimembranze.	